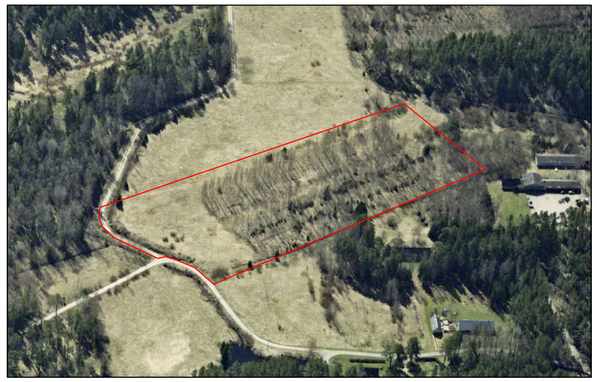

Vaade planeeringualale. Maa-ameti kaldaerofoto.

Väljaõ
92201: 002: 1165
maatulundusmaa 100%
11528 m²

Männi tn 2b
88701: 001: 0234
elamumaa 100%
2253 m²

Männi tn 2c
88701: 001: 1220
tootmismaa 100%
12776 m²

Reinometsa
88701: 001: 1680
maatulundusmaa 100%
24110 m²

Kellukka tee
88701: 001: 0278
transpordimaa 100%
5231 m²

Reinometsa
92201: 002: 1172
maatulundusmaa 100%
14655 m²

Jaanioja
88701: 001: 0252
maatulundusmaa 100%
39905 m²

Madise
88701: 001: 0043
maatulundusmaa 100%
31129 m²

vana kraav (kuiv)

x= 6604950

y= 610750

**Leppemärgid**

- Planeeringuala piir
- Ol.ol. katastripiir
- Ol.ol. elektritrass
- Ol.ol. truup
- Ol.ol. kraav
- Ol.ol. tee
- Ol.ol. metsamaa kõlvik
- Ol.ol. kõrghaljastus

**Märkused**

1. Planeeringuala suurus on 24110 m²
2. Aluseks on 20.05.2024 mõõdistatud geodeetiline alusplaan täpsusastmega 1:500. Koostaja SÕMERU MAAMÕÕDU OÜ (Litsents: 483 MA 20.12.2005; EG10316891-0001), töö nr 6471. Koordinaadid Lambert-EST 97 süsteemis. Kõrgused EH2000 süsteemis.


RUUMI MAASTIKUARHITEKTUUR

Ruumi Grupp OÜ
Mäe 24, 51008 Tartu
Reg. nr: 12042771

www.ruumi.ee
info@ruumi.ee
tel: 56 609 144


Töö nimetus:
**Võsu alevikus Reinometsa maaüksuse detailplaneering**

Asukoht: Haljala vald, Võsu alevik, Reinometsa

Joonis: Tugijoonis

Huvitatud isik: Aktsiaselts Miskort

Allkiri:

Töö number: DP-06/05-2024

Planeerija: Triin Kask

Allkiri:

Mõõtkava: 1:500

Formaat: A2

Planeeringu koostamise korraldaja: Haljala Vallavalitsus

Joonise nr: 3

Kuupäev: 17.07.2024